ESTRATÉGIA
ODS

O que são os ODS?

Os **Objetivos de Desenvolvimento Sustentável (ODS)** são uma agenda mundial adotada durante a Cúpula das Nações Unidas sobre o Desenvolvimento Sustentável em setembro de 2015 composta por **17 objetivos e 169 metas** a serem atingidos até 2030.

O que são os ODS?

ESTRATÉGIA ODS

ORGANIZAÇÃO DOS ODS EM EIXOS TEMÁTICOS

O que são os ODS?

HISTÓRICO MUNDIAL

2000 a 2015 – Objetivos do Desenvolvimento do Milênio (ODM)

2012 – Conferência das Nações Unidas sobre o Desenvolvimento Sustentável (Rio + 20) - Jun

2015 – Relatório Síntese para a agenda pós-2015 (*O Caminho para a Dignidade em 2030*) – Jan

2015 - Conferência Internacional sobre Financiamento para o Desenvolvimento (Adis Abeba) - Jul

2015 – Cúpula das Nações Unidas sobre o Desenvolvimento Sustentável- Set

2015 – Conferência das Nações Unidas sobre Mudança Climática (COP 21) – Nov/Dez

O que são os ODS?

BRASIL

2016 – Instalação da CNODS - Decreto 8.892/2016 - Out

2017 – Início dos Trabalhos da CNODS – Jul

2018 – Lançamento do Plano de Ação da CNODS - Mar

2018 –Instalação das Câmaras Técnicas da CNODS – Jul a Dez

2018 – Adaptação Nacional das Metas dos ODS – Set a Dez

2019 – Extinção da CNODS Decreto 9.759/2019 (decreto do "revogaço")

Fundação Abrinq e os ODS

10 dos 17 ODS estão diretamente relacionados à Criança e ao Adolescente

Fundação Abrinq e os ODS

10 dos 17 ODS são diretamente trabalhados nos municípios brasileiros

Fundação Abrinq e os ODS

Financiamento

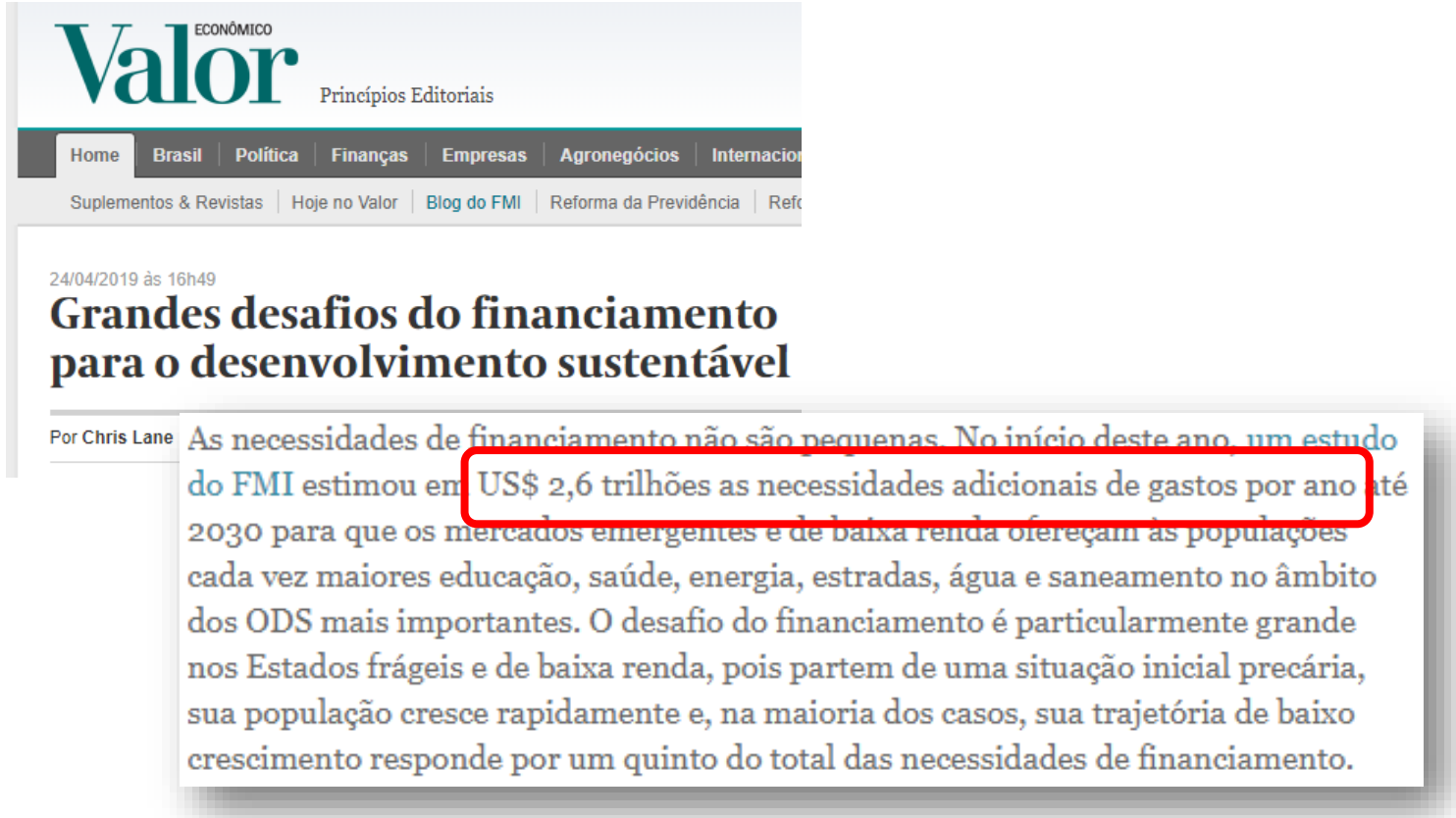

Valor ECONÔMICO

Princípios Editoriais

Home | Brasil | Política | Finanças | Empresas | Agronegócios | Internacio

Suplementos & Revistas | Hoje no Valor | Blog do FMI | Reforma da Previdência | Refo

24/04/2019 às 16h49

Grandes desafios do financiamento para o desenvolvimento sustentável

Por Chris Lane

As necessidades de financiamento não são pequenas. No início deste ano, um estudo do FMI estimou em US$ 2,6 trilhões as necessidades adicionais de gastos por ano até 2030 para que os mercados emergentes e de baixa renda ofereçam às populações cada vez maiores educação, saúde, energia, estradas, água e saneamento no âmbito dos ODS mais importantes. O desafio do financiamento é particularmente grande nos Estados frágeis e de baixa renda, pois partem de uma situação inicial precária, sua população cresce rapidamente e, na maioria dos casos, sua trajetória de baixo crescimento responde por um quinto do total das necessidades de financiamento.

- Desde 2015 (Conferência das Nações Unidas para o Financiamento do Desenvolvimento Sustentável – Adis Abeba), os mecanismos e organizações de cooperação e financiamento (bancos, agências, empresas, governos, fundos, etc) recebem a diretriz de orientar suas políticas para o desenvolvimento sustentável.

- O FMI, Banco Mundial e PNUD estimam que é necessário aportar 2,6 trilhões de dólares por ano até 2030 para garantir o financiamento da implementação dos ODS no mundo, e em especial nos países em desenvolvimento

Estratégia ODS

O que é?

A Estratégia ODS é uma coalizão, criada em 2015, que reúne organizações representativas da sociedade civil, do setor privado, de governos locais e da academia com o propósito de ampliar e qualificar o debate a respeito dos **Objetivos de Desenvolvimento Sustentável** no Brasil e de mobilizar, discutir e propor meios de implementação efetivos para essa agenda.

PROJETO DE FORTALECIMENTO DA ESTRATÉGIA ODS

COMITÊ GESTOR ESTRATÉGIA ODS

Coordenação

Fundação Abrinq

Parceria

Agenda Pública

Frente Nacional de Prefeitos

Cofinanciamento

União Europeia

PARCEIROS INSTITUCIONAIS

Fundación Avina

Programa Cidades Sustentáveis

Instituto Ethos

FGV EAESP Centro de Estudos em Sustentabilidade

GIFE

Pacto Global Rede Brasil

CNM Confederação Nacional de Municípios

Estratégia ODS

Por que fazer parte?

Os municípios da Estratégia ODS têm acesso a um suporte técnico para a inserção dos Objetivos de Desenvolvimento Sustentável em seus instrumentos de gestão, através de materiais como:

- Metodologias exclusivas
- Publicações
- Webinars e podcasts
- Artigos
- Eventos e Discussões

Momento da adesão do município de Barueri

Estratégia ODS

Como fazer parte?

Para fazer parte, a prefeitura do município deve assinar um termo de adesão, disponível em:

http://www.estrategiaods.org.br/como-participar/

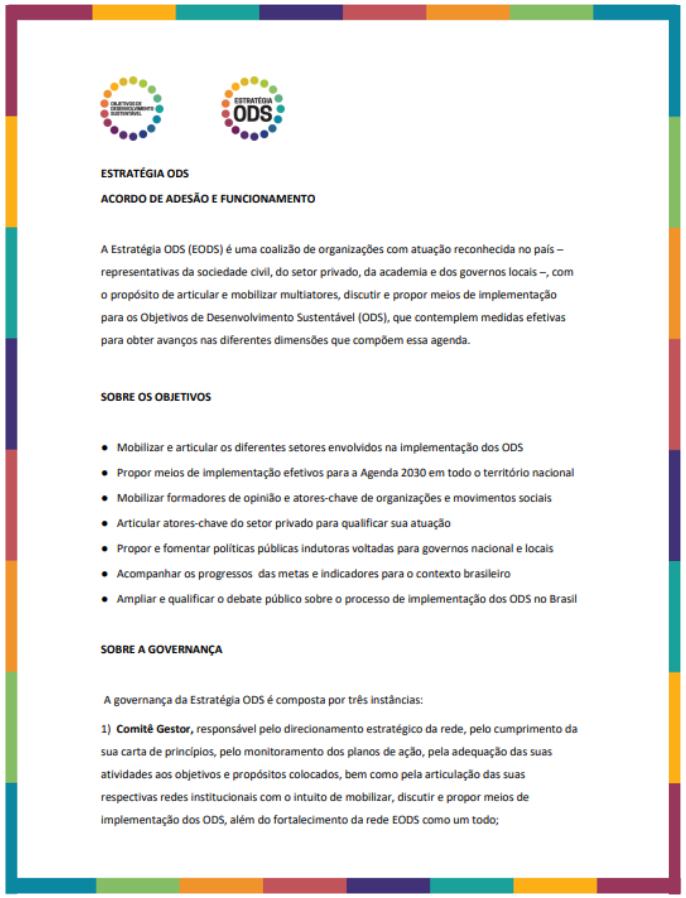

ESTRATÉGIA ODS

ACORDO DE ADESÃO E FUNCIONAMENTO

A Estratégia ODS (EODS) é uma coalizão de organizações com atuação reconhecida no país – representativas da sociedade civil, do setor privado, da academia e dos governos locais –, com o propósito de articular e mobilizar multiatores, discutir e propor meios de implementação para os Objetivos de Desenvolvimento Sustentável (ODS), que contemplem medidas efetivas para obter avanços nas diferentes dimensões que compõem essa agenda.

SOBRE OS OBJETIVOS

- Mobilizar e articular os diferentes setores envolvidos na implementação dos ODS
- Propor meios de implementação efetivos para a Agenda 2030 em todo o território nacional
- Mobilizar formadores de opinião e atores-chave de organizações e movimentos sociais
- Articular atores-chave do setor privado para qualificar sua atuação
- Propor e fomentar políticas públicas indutoras voltadas para governos nacional e locais
- Acompanhar os progressos das metas e indicadores para o contexto brasileiro
- Ampliar e qualificar o debate público sobre o processo de implementação dos ODS no Brasil

SOBRE A GOVERNANÇA

A governança da Estratégia ODS é composta por três instâncias:

1) **Comitê Gestor,** responsável pelo direcionamento estratégico da rede, pelo cumprimento da sua carta de princípios, pelo monitoramento dos planos de ação, pela adequação das suas atividades aos objetivos e propósitos colocados, bem como pela articulação das suas respectivas redes institucionais com o intuito de mobilizar, discutir e propor meios de implementação dos ODS, além do fortalecimento da rede EODS como um todo;

Projeto de Fortalecimento da Estratégia ODS

Objetivos

- Contribuir para a efetiva implementação dos ODS e a Agenda 2030 no Brasil
- Fortalecer a Estratégia ODS como rede de referência na articulação multissetorial, para ampliar a participação e incidência da sociedade civil na implementação dos ODS e da Agenda 2030 no Brasil, com foco na redução das desigualdades de gênero, geracional e étnico-racial.

Projeto de Fortalecimento da Estratégia ODS

Produtos/Resultados

AÇÃO	RESULTADO ESPERADO	PRODUTO
Fortalecimento institucional da EODS e sua consolidação enquanto rede multissetorial de atuação nacional para implementação dos ODS	Atrair 200 organizações da sociedade civil, setor privado e governos locais para a coalização Estratégia ODS	• Fortalecimento da governança da Estratégia ODS. • Adesão de 200 novos membros à rede • Realização de 8 Encontros Regionais.

Projeto de Fortalecimento da Estratégia ODS

Produtos/Resultados

AÇÃO	RESULTADO ESPERADO	PRODUTO
Disseminação dos ODS no Brasil e sensibilização da sociedade e de atores estratégicos para a redução das desigualdades	Governos, setor privado, organizações da sociedade civil e sociedade brasileira apropriados dos ODS como agenda para a redução das desigualdades	• Campanha nacional de sensibilização da sociedade pela redução das desigualdades sociais por meio dos ODS. • Produção de 6 publicações setoriais para os ODS.

Projeto de Fortalecimento da Estratégia ODS

Produtos/Resultados

AÇÃO	RESULTADO ESPERADO	PRODUTO
Apoiar e fomentar a implementação subnacional dos ODS por meio da criação e disseminação de metodologias que contribuam para a ação municípios brasileiros	Incorporação e implementação dos ODS nos instrumentos de gestão governamental e políticas públicas de 150 municípios	• Sistematização e Desenvolvimento de metodologias de implementação dos ODS nos governos, setor privado e OSC's. • Treinamento, formação e apoio técnico a 150 municípios para a implementação dos ODS nos instrumentos de gestão e políticas • Capacitação de órgãos de controle (Tribunais de Contas)

Projeto de Fortalecimento da Estratégia ODS

Produtos/Resultados

AÇÃO	RESULTADO ESPERADO	PRODUTO
Mobilizar e capacitar organizações de todos os setores (governos, terceiro setor e setor privado) para o monitoramento e a incidência na implementação dos ODS no Brasil	Capacitação de 400 organizações de todos os setores (governos, terceiro setor e setor privado) em incidência, monitoramento e implementação dos ODS, com foco na redução das desigualdades de gênero, geracional e étnico-racial.	• Realização de webinars de formação. • Metodologias (O que são os ODS?, ODS para grupos vulneráveis, incidência política e monitoramento) • Realização de eventos de formação setoriais. • Concurso de financiamento de projetos

Projeto nos municípios

O projeto criou um GT de Cidades, no qual membros de diferentes organizações do comitê gestor se reúnem para discutir as novas ações e o suporte técnico oferecido aos municípios que fazem parte da Estratégia ODS.

Projeto nos municípios

Uma das metodologias que os municípios da Estratégia ODS receberam explicou como relacionar os Objetivos de Desenvolvimento Sustentável ao Plano Municipal para Infância e Adolescência (PMIA).

Projeto nos municípios

Nova metodologia em Atibaia

Atibaia foi selecionada pela FNP como case para a mobilização de mais 30 municípios brasileiros, que trabalharão com a entidade municipalista no âmbito do projeto de Fortalecimento da Estratégia ODS.
Para o desenvolvimento do projeto será utilizado o trabalho iniciado pela Coordenadoria Especial de Planejamento Estratégico, em 2018, de localização dos ODS no Plano Plurianual (PPA) do município e nas pastas da Administração Municipal, e que agora conta com a participação da Secretaria de Planejamento e Finanças, Controladoria e Secretaria de Saúde.

G1 MAIS ATIBAIA

ESPECIAL PUBLICITÁRIO

Atibaia inicia segunda fase de trabalhos dos Objetivos de Desenvolvimento Sustentável da ONU

Projeto nos municípios

35 municípios fazem parte da Estratégia ODS até o momento

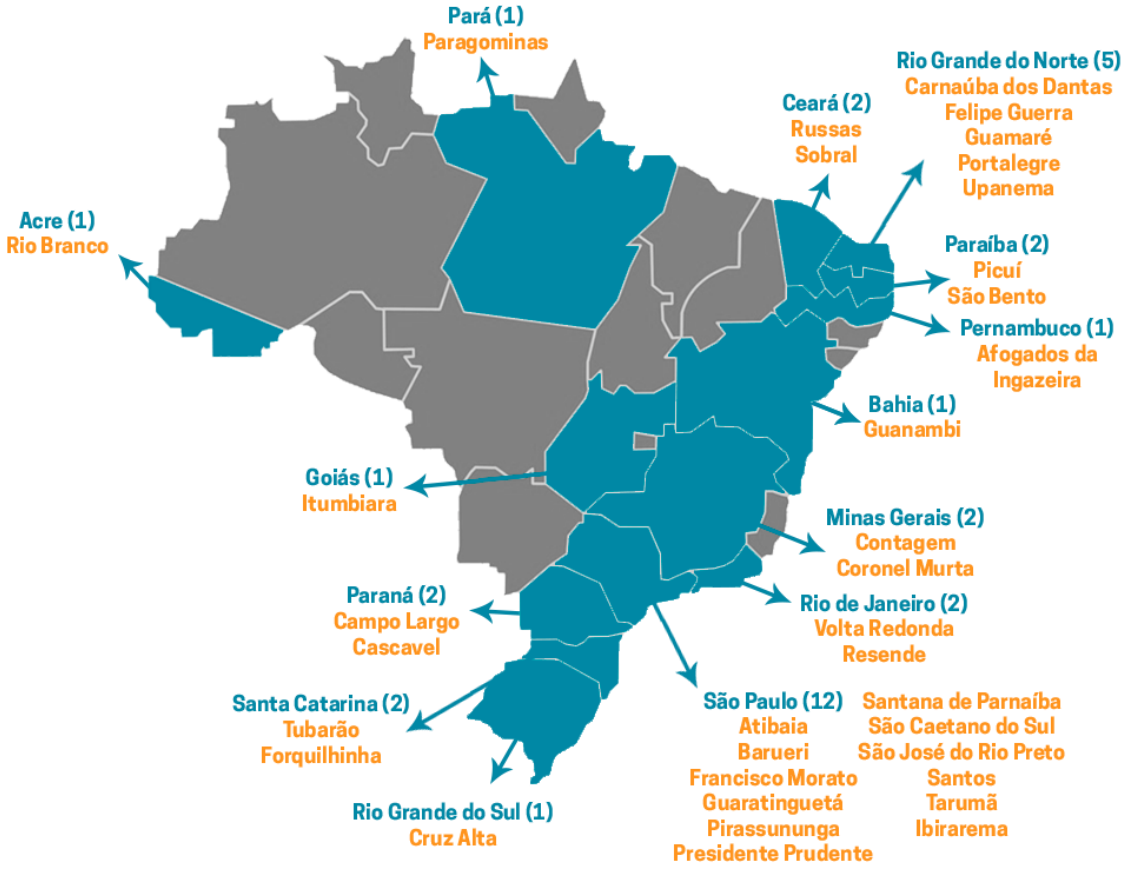

Projeto nos municípios

Guaratinguetá/SP

Cascavel/PR

Cinco municípios do Rio Grande do Norte

Francisco Morato/SP

Projeto nos municípios

Boas práticas – Francisco Morato

O município de Francisco Morato é um dos mais novos membros da Estratégia ODS. Sua prefeita Renata Sene, já inseriu os ODS em seu plano de governo durante as eleições. Hoje em dia, todas as ações realizadas pela prefeitura devem ser justificadas de acordo com os esforços necessários para se atingir as metas dos Objetivos de Desenvolvimento Sustentável

Projeto nos municípios

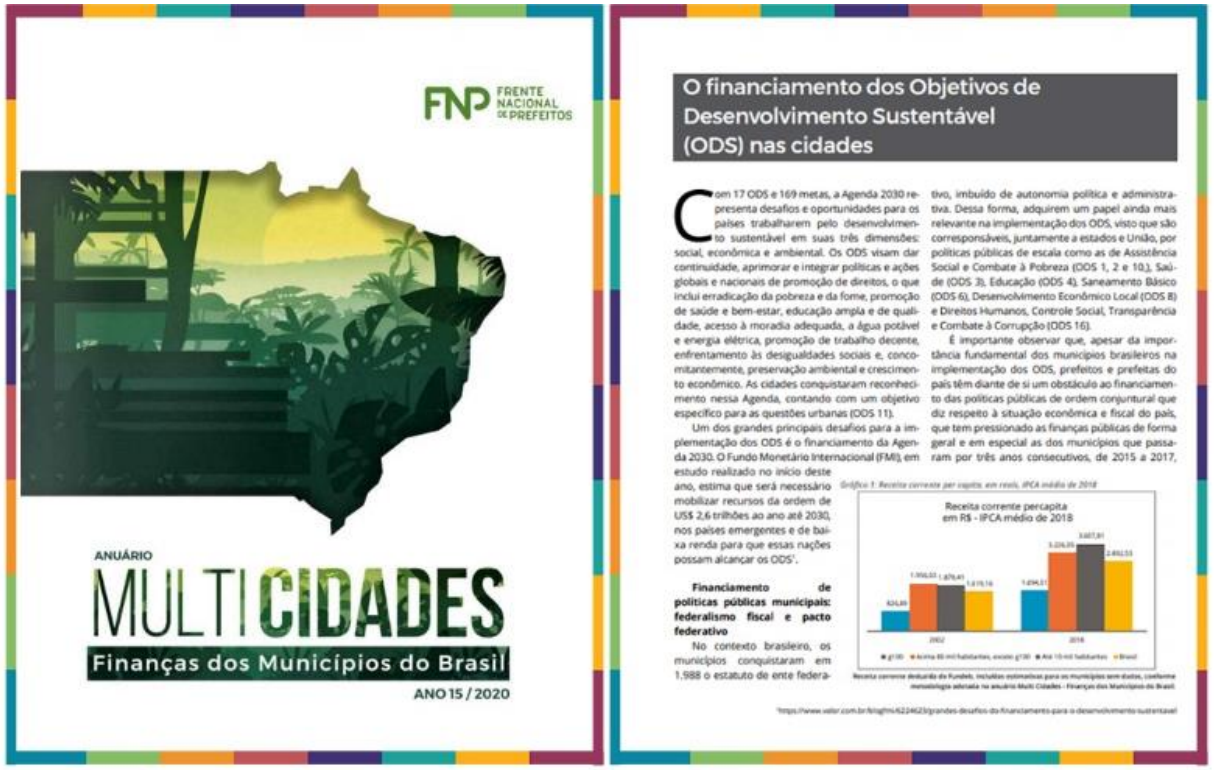

Artigo no Anuário Multi Cidades

A mais nova edição do Anuário Multi Cidades, que foi lançada durante a 76ª Reunião Geral da Frente Nacional de Prefeitos (FNP), em Salvador, na Bahia, conta com um artigo elaborado por membros da Estratégia ODS, sobre o financiamento dos Objetivos de Desenvolvimento Sustentável (ODS) nas cidades. O texto apresenta os principais benefícios e desafios dos municípios para implementar os ODS na gestão.

http://www.estrategiaods.org.br/estrategia-ods-lanca-artigo-em-anuario-multi-cidades-2020-da-fnp/

Projeto nos municípios

Seminário durante a 76ª Reunião Geral da FNP

A "Implementação dos Objetivos de Desenvolvimento Sustentável (ODS) nas cidades" foi tema de seminário proposto pela Estratégia ODS, durante a 76ª Reunião Geral da Frente Nacional de Prefeitos (FNP). Na tarde de quarta-feira, 9, prefeitos das regiões Norte, Nordeste e Sudeste falaram sobre suas experiências na implementação da Agenda 2030 e a utilização dos ODS como instrumento de planejamento e gestão.

Projeto nos municípios

Estratégia ODS na Assembleia Geral da ONU

Representantes da Estratégia ODS foram recebidos, em Nova Iorque, pela Missão Permanente do Brasil junto à ONU, representada pelo ministro Ricardo Monteiro.

Na ocasião, foram apresentadas as ações realizadas durante o Projeto de Fortalecimento da Estratégia ODS e entregue o relatório de indicadores da desigualdade no Brasil, que, segundo o ministro, é uma importante ferramenta para sensibilizar os integrantes do governo e reportar os progressos do país em relação ao tema e aos ODS.

Projeto nos municípios

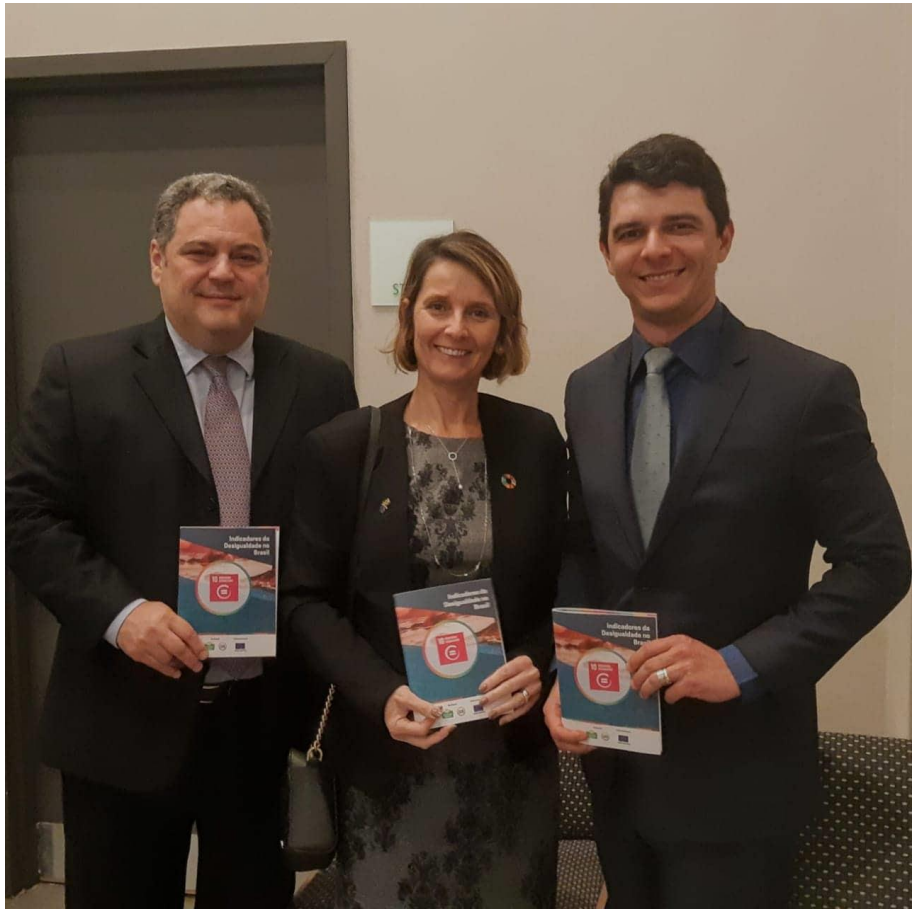

Lançamento de Relatório sobre desigualdades

Ainda durante a visita em Nova Iorque, a Estratégia ODS lançou um relatório de indicadores sobre desigualdade no Brasil.
O relatório de 40 páginas oferece uma forma eficiente de identificar as desigualdades no Brasil por meio de uma inteligência voltada para os indicadores.

Projeto nos municípios

Termo de adesão dos municípios

Para fazer parte da Estratégia ODS, o município se compromete a:

1. Disseminar a Agenda 2030 para o Desenvolvimento Sustentável;
2. Mobilizar e articular atores-chave de organizações públicas, privadas e da sociedade civil para engajamento na implementação dos ODS;
3. Disponibilizar equipe e condições para o desenvolvimento das atividades do projeto;
4. Integrar a Estratégia ODS – Termo de Adesão à Estratégia ODS;
5. Implementar os ODS em um instrumento de planejamento; ou desenvolver ações ou projetos para alcance dos ODS e de suas metas.

Projeto de Fortalecimento da Estratégia ODS

Termo de Adesão

Considerando que a Estratégia ODS, por meio do Projeto de Fortalecimento da Rede EODS, propõe ao município priorizar a agenda de desenvolvimento sustentável proposta pela ONU;
O município de _____ /UF _____, neste ato representado por _____, prefeito (a), se compromete a:

1. Disseminar a Agenda 2030 para o Desenvolvimento Sustentável;
2. Mobilizar e articular atores-chave de organizações públicas, privadas e da sociedade civil para engajamento na implementação dos ODS;
3. Disponibilizar equipe e condições para o desenvolvimento das atividades do projeto;
4. Integrar a Estratégia ODS – Termo de Adesão à Estratégia ODS;[1]
5. Implementar os ODS em um instrumento de planejamento; ou desenvolver ações ou projetos para alcance dos ODS e de suas metas.

Dados do ponto focal do município que será responsável pela coordenação do projeto localmente	
Nome:	
Cargo:	
E-mail:	
Telefone fixo:	Telefone celular:

Cidade:
Data:
Assinatura:

[1] http://3.94.150.200/wp-content/uploads/2016/12/Estrategia-ODS-Termo-de-Ades%C3%A3o.pdf

Coordenação Parceria Cofinanciamento